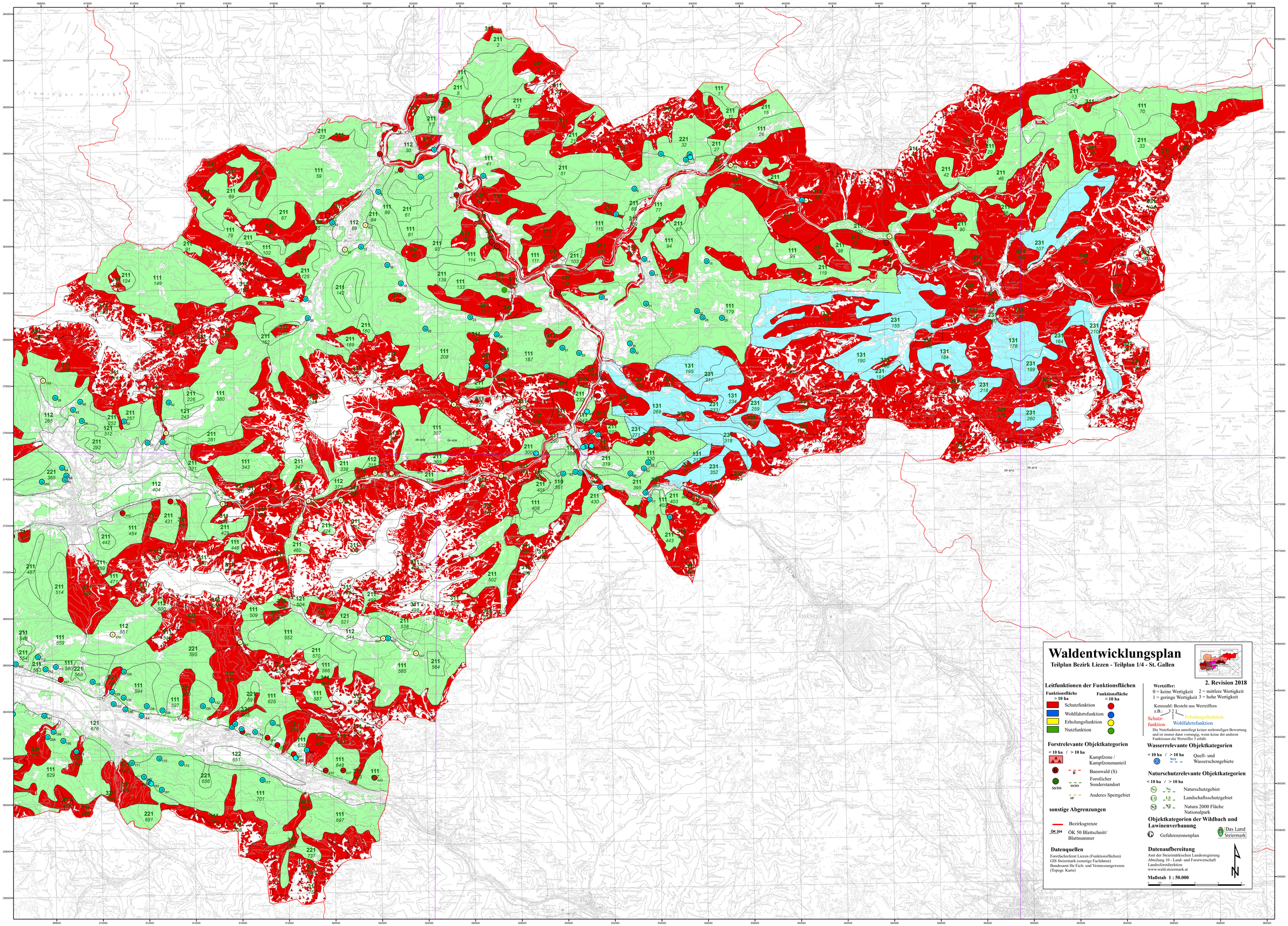

Waldentwicklungsplan

Teilplan Bezirk Liezen - Teilplan 1/4 - St. Gallen

2. Revision 2018

Leitfunktionen der Funktionsflächen

Funktionsfläche > 10 ha	Funktionsfläche < 10 ha
Schutzfunktion	
Wohlfahrtsfunktion	
Erholungsfunktion	
Nutzfunktion	

Wertziffer:
0 = keine Wertigkeit 2 = mittlere Wertigkeit
1 = geringe Wertigkeit 3 = hohe Wertigkeit

Kennzahl: Besteht aus Wertziffern
z.B.: 3 2 1
Schutzfunktion — Wohlfahrtsfunktion — Erholungsfunktion

Die Nutzfunktion unterliegt keiner mehrstufigen Bewertung und ist immer dann vorrangig, wenn keine der anderen Funktionen die Wertziffer 3 erhält.

Forstrelevante Objektkategorien

< 10 ha / > 10 ha

- Kampfzone / Kampfzonenanteil
- B — Bannwald (S)
- SSTO — Forstlicher Sonderstandort
- SP — Anderes Sperrgebiet

Wasserrelevante Objektkategorien

< 10 ha / > 10 ha

- WO — Quell- und Wasserschongebiete

Naturschutzrelevante Objektkategorien

< 10 ha / > 10 ha

- N1 — Naturschutzgebiet
- L5 — Landschaftsschutzgebiet
- N2 — Natura 2000 Fläche Nationalpark

sonstige Abgrenzungen

- Bezirksgrenze
- ÖK 50 Blattschnitt/ Blattnummer

Objektkategorien der Wildbach und Lawinenverbauung

- Gefahrenzonenplan

Das Land Steiermark

Datenquellen

Forstfachreferat Liezen (Funktionsflächen)
GIS Steiermark (sonstige Fachdaten)
Bundesamt für Eich- und Vermessungswesen (Topogr. Karte)

Datenaufbereitung

Amt der Steiermärkischen Landesregierung
Abteilung 10 - Land- und Forstwirtschaft
Landesforstdirektion
www.wald.steiermark.at

Maßstab 1 : 50.000

0 0,5 1 2 3 4 5 km